Vi□t b□i Biên t□p viên
Th□ t□, 14 Tháng 6 2023 21:11 -

Bs. Lê Nh□t Nam –□

I.Đ□i C□□ng:

B□nh t□c đ□ng m□ch ch□ ch□u (AIOD) là m□t bi□n th□ c□a b□nh đ□ng m□ch ngo□i vi, bi□u hi□n b□nh thi□u máu c□c b□ □ chi d□□i và/ho□c các mô và c□ quan vùng ch□u do h□p ho□c t□c đ□ng m□ch ch□ b□ng bên d□□i đ□ng m□ch th□n và đ□ng m□ch ch□u. Đau cách h□i là bi□u hi□n lâm sàng ph□ bi□n nh□t và có th□ gây thi□u máu c□c b□ tr□m tr□ng □ chi d□□i n□u b□nh ti□p t□c n□ng h□n. Do đó, đi□u tr□ thích h□p là c□n thi□t kh□n c□p đ□ duy trì s□ □n đ□nh c□a m□ch máu và c□i thi□n các tri□u ch□ng lâm sàng c□a b□nh nhân AIOD.

T□ l□ m□c b□nh t□c đ□ng m□ch ch□ (AIOD) và b□nh đ□ng m□ch ngo□i biên nói chung r□t khó xác đ□nh vì nhi□u b□nh nhân không có tri□u ch□ng. Các □□c tính đã dao đ□ng t□ 3,56% đ□n h□n 14% đ□i v□i dân s□ nói chung. Nhi□u nghiên c□u ch□ng minh t□ l□ m□c b□nh gia tăng □ nhóm dân s□ l□n tu□i, □□c tính 14% -20% trên 70 tu□i và 23% trên 80 tu□i. T□ l□ m□c b□nh cao h□n t□n t□i □ nam gi□i và qu□n th□ ng□□i da đen không ph□i g□c Tây Ban Nha, cũng nh□ nh□ng ng□□i b□ □nh h□□ng b□i các y□u t□ r□i ro nêu trên. Nguyên nhân th□□ng g□p là x□ v□a đ□ng m□ch, viêm x□ hóa và b□nh Takayashu. Đa s□ b□nh nhân t□i khám vì các d□u hi□u thi□u máu nuôi m□n tính 2 chân.

Các y□u t□ nguy c□ có liên quan nhi□u đ□n b□nh, ch□ng h□n nh□: có đ□n 90% nh□ng b□nh nhân này có ti□n s□ hút thu□c và g□n 60% v□n đang hút thu□c vào th□i di□m phát hi□n b□nh. Đ□ tu□i, tăng huy□t áp cao, r□i lo□n lipid máu, b□nh m□ch vành, b□nh ph□i t□c ngh□n m□n tính và suy th□n m□n, tình trang tăng Homocystein máu, tính ch□t gia đình □ nh□ng b□nh nhân này. Nh□ng b□nh nhân tr□ h□n (<50 tu□i) b□ thi□u máu c□c b□ chi d□□i c□n can thi□p đã đ□□c phát hi□n là có t□ l□ m□c các tình tr□ng tăng đông máu gia tăng.

Vi□t b□i Biên t□p viên
Th□ t□, 14 Tháng 6 2023 21:11 -

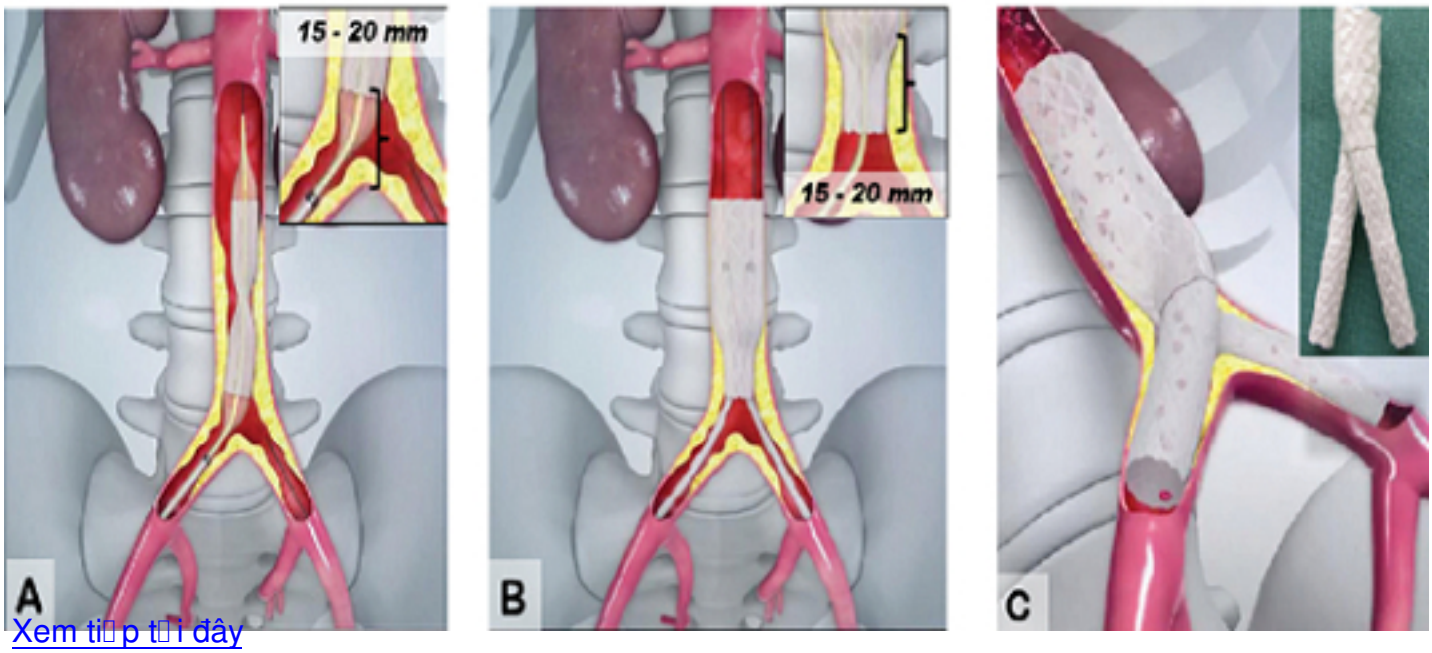

Xem ti□p t□i đây