Bs Lê Quang Hoàng Nhã -□

1. KHÁI NI□M

- B□ng là các t□n th□□ng gây nên b□i s□c nhi□t, hoá ch□t, đi□n năng, b□c x□.
- Đa s□ TH b□ng ch□ h□n ch□ □ da, s□ ít b□ng sâu t□i các l□p d□□i da: Cân, c□, gân, x□□ng, m□ch máu, t/kinh và các t□ng.
- Trong th□i bình b□ng g□p trong lao đ□ng, sinh ho□t. Chi□m 1,8% đ□n 10% so v□i ch□n th□□ng ngo□i khoa. B□ng b□ l□ t□ nh□ng cũng có th□ là tai n□n hàng lo□t.
- Trong chi□n tranh, b□ng 3-10% t□ng s□ t/binh, n□u có vũ khí NBC: T□ l□ n□n nhân b□ng lên t□i 70-80% t□ng s□ n□n nhân.

2. NH□NG TÁC NHÂN VÀ TÁC NHÂN GÂY B□NG

2.1. B□ng do s□c nhi□t: Là lo□i g□p nhi□u nh□t, có hai lo□i:
2.1.1. S□c nhi□t khô: L□a, Tia l□a đi□n, Kim lo□i nóng ch□y.
2.1.2. S□c nhi□t □□t: N□□c sôi, Th□c ăn sôi nóng, D□u m□ sôi.(nhi□t đ□ 1800C), H□i n□□c nóng t□ 90-920C tr□ lên.
2.2. B□ng do hoá ch□t :
2.2.1. B□ng acid : Có 3 lo□i acid vô c□ m□nh th□□ng gây b□ng là:
Acid sunfuric (H2SO4), Acid nitric (HNO3), Acid clohydric (HCL)
Có th□ g□p b□ng do các acid h□u c□: Acid phenic (phenol), Acid tricloraxetic
2.2.2. B□ng base :
Các lo□i base đ□c m□nh gây b□ng: NaOH, KOH, Ca(OH)2
Vôi đang tôi nóng là m□t lo□i b□ng v□a do s□c nhi□t, v□a do đ□ base.

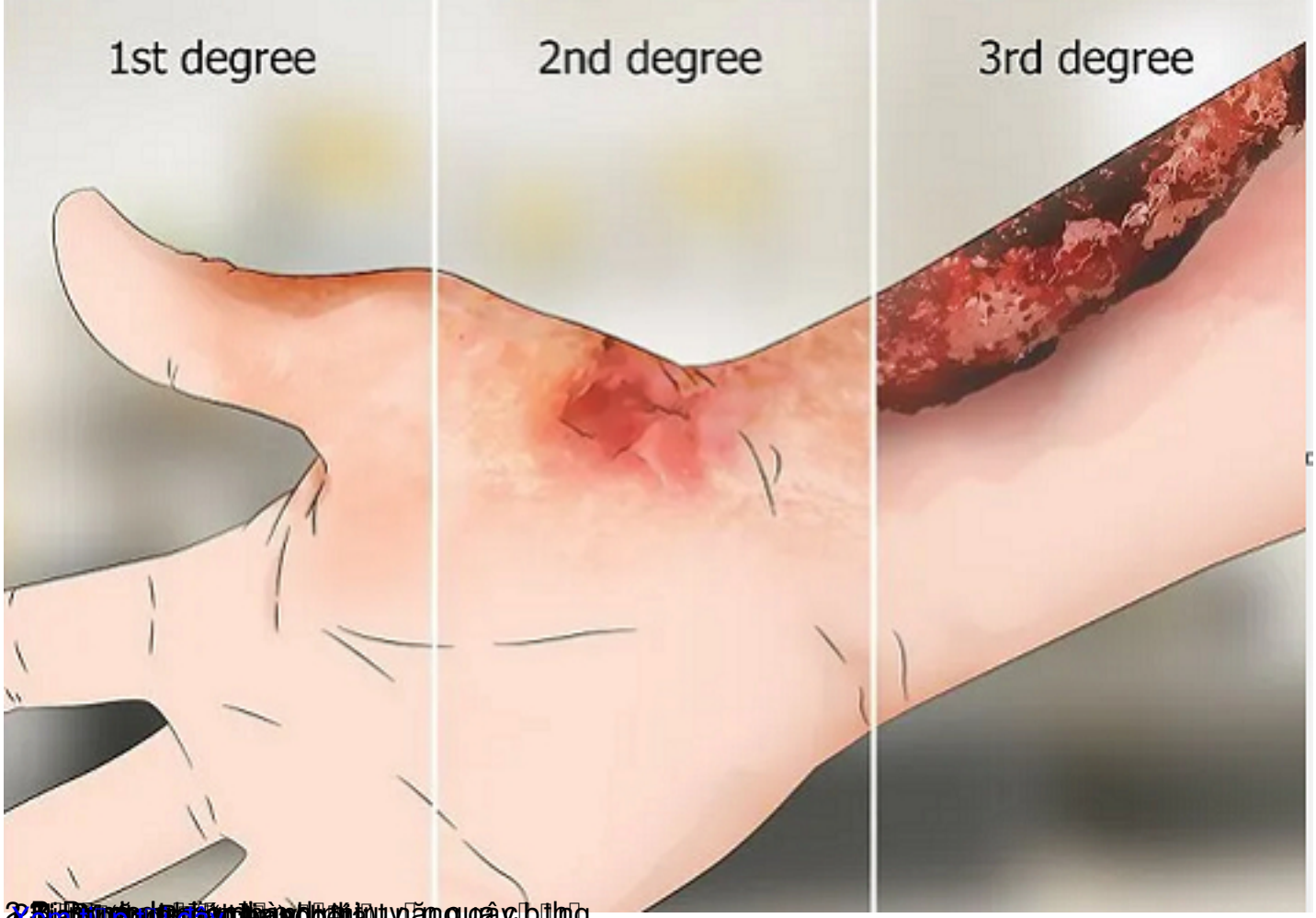

2. [illegible] gây □ [illegible]
Xem thêm [illegible]