Bs Hu□nh Ng□c Tin - Khoa N□i th□n-n□i ti□t

I. Đ□I C□□NG:

Thu□t ng□ "B□nh c□u th□n đái tháo đ□□ng" ch□ b□nh lý c□u th□n th□ phát do □nh h□□ng c□a đái tháo đ□□ng (ĐTĐ) lên th□n. T□n th□□ng c□u th□n này có hình thái đ□c hi□u đ□□c Kimmelstiel và Wilson mô t□ năm 1936.

Theo dõi các bi□n ch□ng c□a ĐTĐ, g□p microalbumin ni□u □ 40% b□nh nhân b□ ĐTĐ d□□i 5 năm và 49% b□nh nhân ĐTĐ trên 5 năm.

B□nh c□u th□n đái tháo đ□□ng đ□□c xác đ□nh do thay đ□i thành ph□n hóa h□c c□a màng đáy c□u th□n và t□ ch□c gian m□ch. Phân tích hóa sinh và hóa mi□n d□ch ch□ ra r□ng ch□t m□m ngoài t□ bào (extracellular matrix: ECM) c□a gian m□ch c□u th□n bao g□m collagen typ IV, laminin và fibronectin.

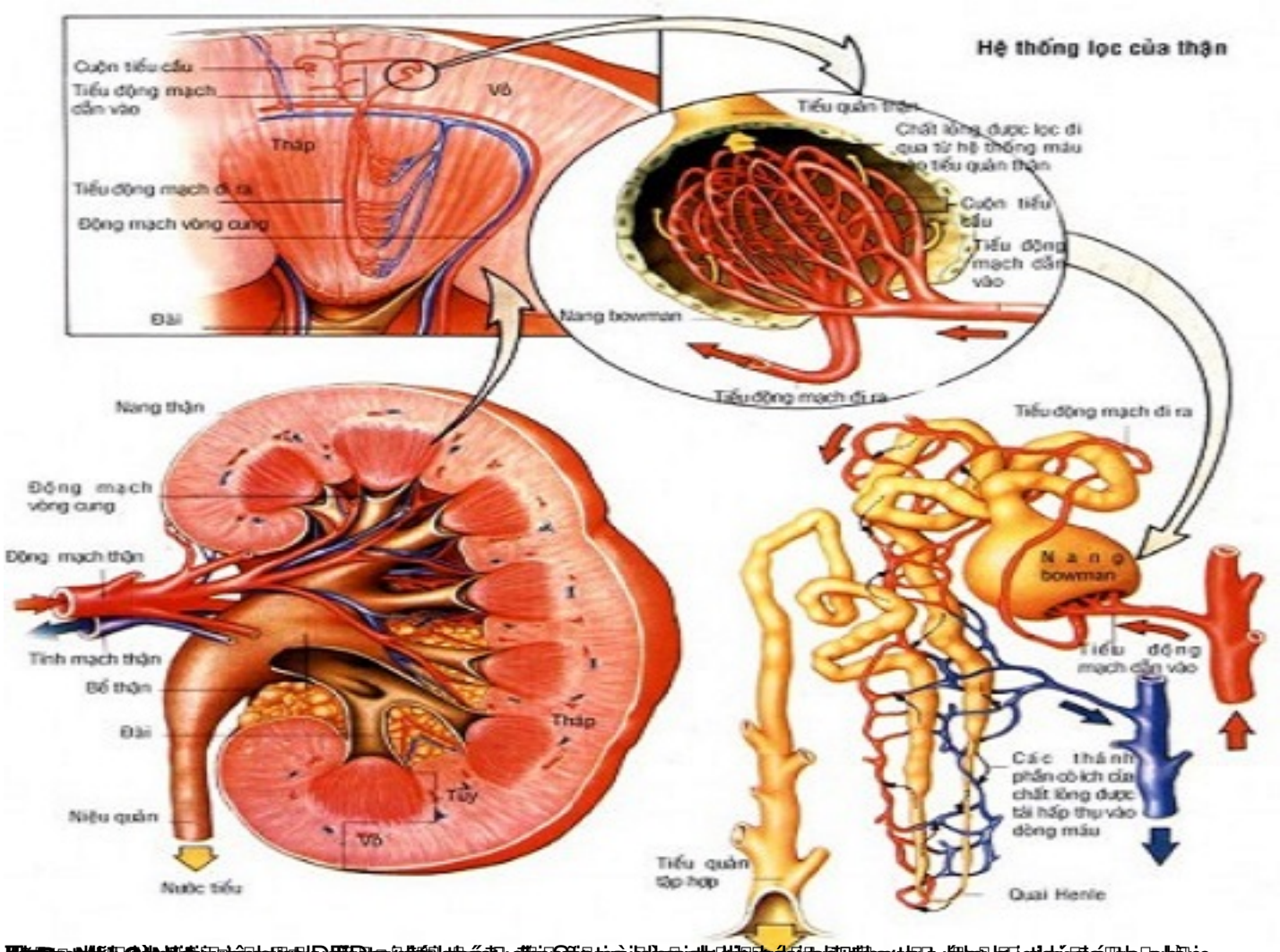

[illegible]

	Tốt	Trung bình	Kém
Đường huyết lúc đói (mmol/l)	4,4 - 6,1	≤ 7,8	> 7,8
Đường huyết sau ăn (mmol/l)	4,4 - 8,0	≤ 10,0	> 10,0
HbA1c	< 6,5	≤ 7,5	> 7,5

[illegible] - Tác d□ng bán ch□m [illegible] - Tác d□ng r□t ch□m [illegible] nh [illegible] 2013.