Bs Ph□m Th□ Ny Na - Khoa N□i th□n n□i ti□t

Đ□nh nghĩa:

Đái tháo nh□t là s□ bài xu□t m□t s□ l□□ng l□n n□□c ti□u t□ tr□ng th□p, th□□ng bi□u hi□n v□i ti□u nhi□u và khát n□□c. L□□ng n□□c ti□u l□n, v□□t quá 50-60 ml/kg/ngày, c□n phân bi□t v□i t□n su□t đi ti□u tăng nh□ng l□□ng n□□c ti□u ít và l□□ng n□□c ti□u nhi□u đ□ng tr□□ng ho□c □u tr□□ng, hai bi□u hi□n này có ý nghĩa lâm sàng khác nhau.

B□nh h□c:

5 c□ ch□ sinh lý b□nh c□n đ□□c xem xét trong ch□n đoán phân bi□t b□nh đái tháo nh□t.

1. Đái tháo nh□t trung □□ng: là do vùng h□ đ□i - tuy□n yên sau không th□ ti□t ra vasopressin đ□ đáp □ng v□i tình tr□ng tăng đ□ th□m th□u. Không có s□ cô đ□c d□ch l□c c□u th□n di□n ra trong □ng góp, và do đó, m□t l□□ng l□n n□□c ti□u nh□□c tr□□ng đ□□c bài ti□t. Đi□u này d□n đ□n s□ tăng th□ c□p đ□ th□m th□u huy□t thanh, gây kích thích khát và u□ng nhi□u. N□ng đ□ vasopressin trong huy□t t□□ng không đo đ□□c ho□c th□p không t□□ng x□ng v□i đ□ th□m th□u huy□t t□□ng.

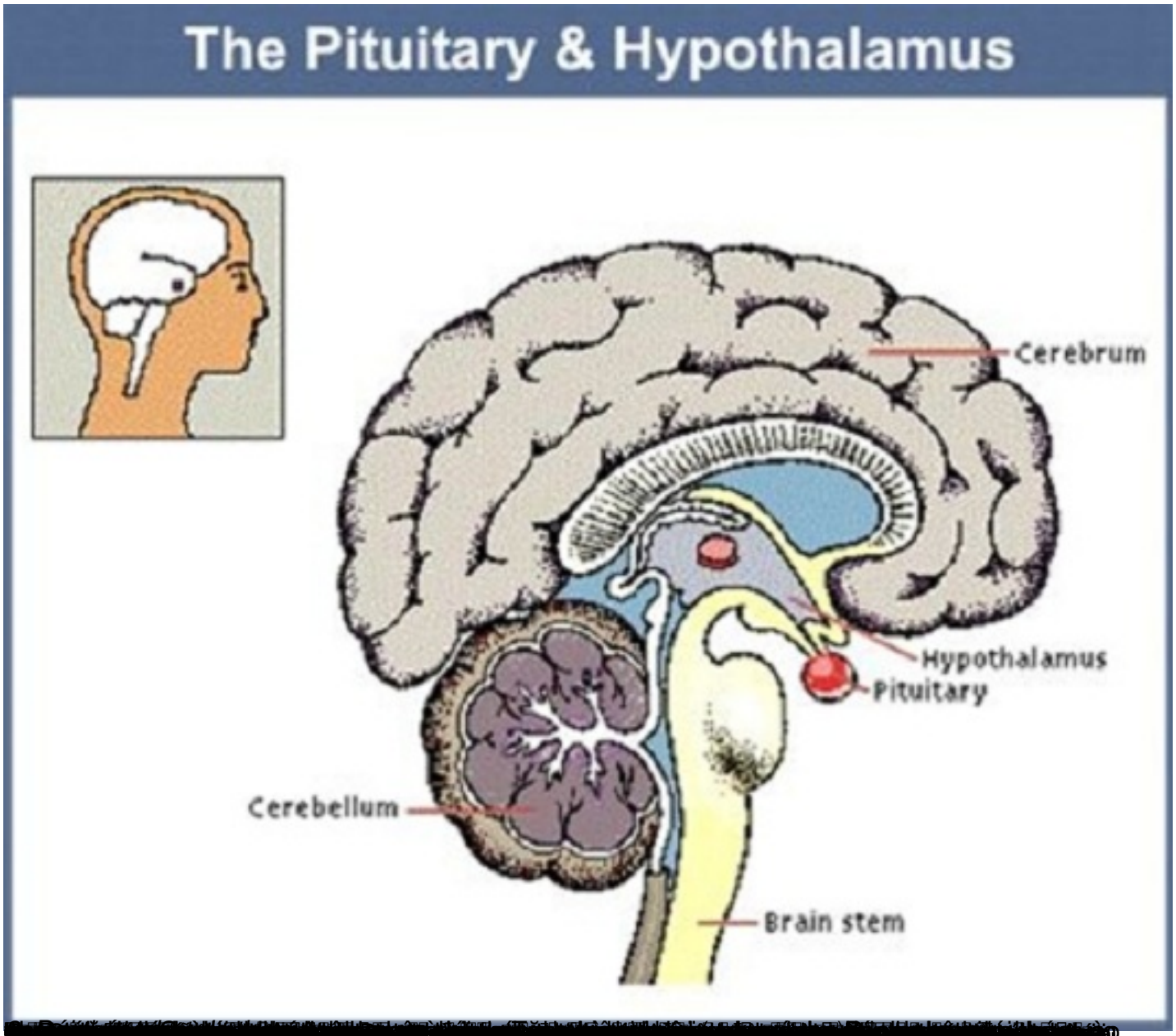
The Pituitary & Hypothalamus
Cerebrum
Hypothalamus
Pituitary
Cerebellum
Brain stem

[redacted]

Đái tháo nh□t

Vi□t b□i Biên t□p viên
Th□ t□, 04 Tháng 7 2018 11:16 - L□n c□p nh□t cu□i Th□ t□, 04 Tháng 7 2018 11:27

[redacted]