Bs Nguyê□n Quô□c Tha□i -□

L□□□c di□ch t□` IR PlaybookA Comprehensive Introductionto Interventional Radiology 2018

Sinh lý b□nh

Thuyên t□c đ□ng m□ch ph□ qu□n (BAE) là m□t thu□ thuâ□t xâm l□n t□i thi□u th□□ng đ□□c s□ d□ng trong đi□u tr□ ho ra máu l□□□ng nhi□u ho□c m□t tr□□ng h□p ho ra máu xu□t huy□t n□ng.

M□c dù các đ□nh nghĩa chính xác có th□ khác nhau, nh□ng đ□nh nghĩa ho ra máu l□□□ng nhiêu phô□ biến là ho ra máu có th□ tích l□n h□n 250 cc trong 24 gi□, sau đó th□□ng đ□□c đ□nh nghĩa là ba ho□c nhi□u đ□t ho ra máu, v□i th□ tích l□n h□n 100 cc trong 24 gi□ h□n 3 ngày trong 1 tu□n . Ho ra máu □ □t có th□ là m□t c□p c□u nguy hi□m đ□n tính m□ng. Ti□p t□c xu□t huy□t vào đ□□ng th□ d□n đ□n gi□m th□ tích tu□n hoàn và ng□t th□, b□nh nhân ch□t chìm trong máu c□a chính mình, có th□ có t□ l□ t□ vong t□ 50–85% n□u điêu tri□ b□o t□n. Các quá trình b□nh lý □nh h□□ng đ□n đ□□ng th□ và nhu mô phô□i là nh□ng nguyên nhân c□ b□n ph□ bi□n nh□t d□n đ□n ho ra máu (B□ng1). Chúng bao g□m các b□nh viêm nhi□m, nhi□m trùng, ung th□ và ch□n th□□ng. Nguyên nhân viêm, giãn ph□ qu□n th□□ng g□p nh□t liên quan đ□n ho ra máu l□□□ng l□n có th□ là kết qua□ t□` nhi□u lo□i b□nh bao g□m x□ nang, bê□nh ph□i mãn tính và b□nh sarcoidosis. Nhi□m trùng nhu mô ph□i ch□ng h□n nh□ b□nh aspergillosis, b□nh lao và viêm ph□i mãn tính cũng có th□ d□n đ□n ho ra máu l□□□ng nhi□u, cũng nh□ m□t s□ r□i lo□n mi□n d□ch và th□p kh□p.

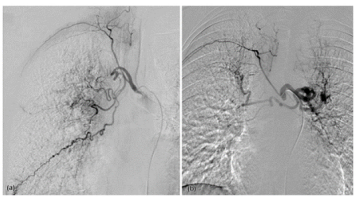

Xem ti□p t□i đây

Viết bởi Biên tập viên
Thứ năm, 29 Tháng 9 2022 09:14 - Lần cập nhật cuối Thứ năm, 29 Tháng 9 2022 09:18