Bs Tr□n Th□ Minh Th□nh - Khoa N□i TH

1. Gi□i thi□u:

B□nh nhi□m h□c t□ k□t tràng là s□ l□ng đ□ng s□c t□, k□t qu□ là m□t màu nâu đen đ□c tr□ng cho s□ đ□i màu đen c□a l□p niêm m□c c□a ru□t già. S□ đ□i màu có th□ nh□ ho□c r□t rõ r□t, màu nâu đen c□a niêm m□c ru□t có th□ đ□□c th□ng nh□t ho□c hoa văn. C□□ng đ□ và mô hình c□a s□ đ□i màu th□m chí có th□ khác nhau gi□a các v□ trí khác nhau trong đ□i tràng c□a b□nh nhân.

2. Nguyên nhân:

B□nh nhi□m h□c t□ k□t tràng là m□t tình tr□ng th□□ng liên quan đ□n s□ d□ng thu□c nhu□n tràng mãn tính anthranoid. Các thu□c nhu□n tràng anthranoid đi qua đ□□ng tiêu hóa không đ□□c h□p thu cho đ□n khi chúng đ□n ru□t già, n□i đây chúng đ□□c thay đ□i thành các hình th□c ho□t đ□ng, các h□p ch□t ho□t đ□ng d□n đ□n gây thi□t h□i cho các t□ bào trong l□p niêm m□c ru□t và d□n đ□n quá trình apoptosis (s□ t□ h□y di□t, m□t d□ng t□ bào ch□t). Khi đ□ các t□ bào đã b□ h□ h□ng, các s□c t□ đ□c tr□ng c□a thành ru□t phát tri□n. Đi□u ki□n có th□ phát tri□n thành b□nh nhi□m h□c t□ k□t tràng ch□ sau m□t vài tháng s□ d□ng thu□c nhu□n tràng anthranoid.

3. Tri□u ch□ng:

B□nh nhi□m h□c t□ k□t tràng có tri□u ch□ng nh□ b□ng tr□□ng, táo bón và khó đi đ□i ti□n, m□t s□ b□nh nhân b□ đ□u b□ng và ăn không ngon, đa s□ b□nh nhân không có tri□u ch□ng. Bình th□□ng b□nh nhi□m h□c t□ k□t tràng □nh h□□ng đ□n đám r□i th□n kinh □ bên c□nh ru□t và có liên quan đ□n vi□c làm thoái hoá các dây th□n kinh trong niêm m□c. B□nh nhi□m h□c t□ k□t tràng có m□t m□i liên quan nh□t đ□nh đ□n r□i lo□n ch□t đi□n phân.

4. Ch□n đoán:

B□nh nhi□m h□c t□ k□t tràng ch□n đoán d□a vào hình □nh n□i soi k□t tràng và sinh thi□t làm gi□i ph□u b□nh

5. Đi□u tr□:

Không có đi□u tr□ đ□c hi□u, ng□ng s□ d□ng thu□c nhu□n tràng anthranoid. D□ phòng b□nh nhi□m h□c t□ k□t tràng là khi b□nh nhân b□ táo bón khuyên b□nh nhân thay đ□i ch□ đ□ ăn, ăn nhi□u ch□t x□, u□ng nhi□u n□□c, v□n đ□ng, tránh l□m d□ng thu□c nhu□n tràng anthranoid

6. Tiên l□□ng:

N□u m□t ng□□i ng□ng s□ d□ng thu□c nhu□n tràng anthranoid, b□nh nhi□m h□c t□ k□t tràng gi□m b□t theo th□i gian và có th□ bi□n m□t trong vòng 1 năm. Nghiên c□u ban đ□u cho r□ng các thu□c nhu□n tràng anthranoid có th□ có các ho□t đ□ng gây ung th□ ho□c kh□i u, và s□ hi□n di□n b□nh nhi□m h□c t□ k□t tràng có th□ báo hi□u m□t nguy c□ gia tăng cho s□ phát tri□n c□a b□nh ung th□ đ□i tr□c tràng. Tuy nhiên, g□n đây theo dõi nghiên c□u đã không cho th□y m□i liên quan gi□a ung th□ ru□t k□t và s□ d□ng thu□c nhu□n tràng anthranoid ho□c gi□a ung th□ ru□t k□t và phát hi□n b□nh nhi□m h□c k□t tràng

Hình □nh n□i soi b□nh nhi□m h□c t□ k□t tràng

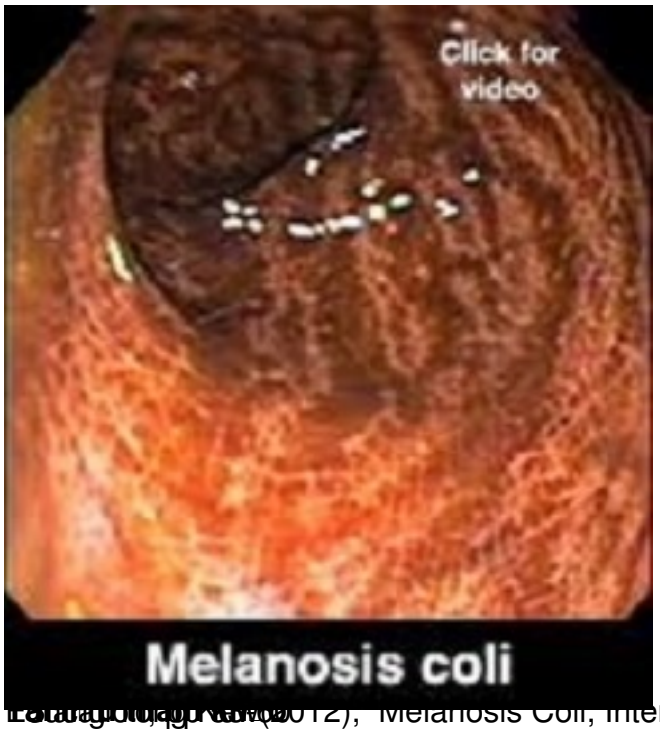

[illegible] (2012), "Melanosis Coli, International e Journal of Science Medicine &