

Bs CK2 Nguy n L ng Quang -

T i ngày 26.3 v a qua Bnh Vi n Đa Khoa Qu ng Nam ti p nh n bnh nhn Lê Thành L. 63 tu i ph ng An Phú-TP Tam K trong tình tr ng h t s c nguy kch. Bnh nhn vào vi n vì đau ng c và khó th . Bnh nhn có ti n s đi u tr bnh đái tháo đ ng h n 6 năm nay, đi u đáng nói là bnh nhn này đã đ c đ t t ng c ng 7 stent t i m t bnh vi n khác cách đây ch m i 3 tháng.

Bnh nhn vào khoa C p c u trong tình tr ng v t vấ kích thích, tím tái toàn thân, khó th đ i, th nhanh nng h n 50 l n/phút, nh p tim nhanh, huyết áp t k p, 70/50mmHg. Bnh nhn sau đó nhanh chóng đi vào hôn mê sâu, ng ng th ng ng tim hoàn toàn. Xác đnh đây là tr ng h p t c stent do huyết kh i - m t c p c u tim m ch r t n ng n có nguy đe đ a tính m ng c a bnh nhn, ekip tr c tim m ch ph i h p v i các Bác s khoa C p c u đã ti n hành h i s c tim ph i cho bnh nhn theo đúng quy trình đ ng th i kích ho t báo đ ng đ đ n v can thi p tim m ch c a bnh vi n. Sau g n 10 phút h i s c, bnh nhn đ c chuy n đ n phòng can thi p tim m ch đ ch p đ ng mạch vành, k t qu ch p cho th y bnh nhn b t c hoàn toàn stent đã đ t tr c đó trong đ ng m ch liên th t tr c đ ng th i h p n ng l vào c a đ ng m ch m. Bnh nhn nhanh chóng đ c tái thông l i đ ng m ch vành liên th t tr c đã t c và x trí ch h p c a đ ng m ch m v i k thu t can thi p ch chia đôi thân chung r t ph c t p. Sau h n 30 phút th thu t, bnh nhn đã đ n t nh l i, tuy nhiên ph i c n thu c tr tim li u cao và th máy h tr qua ng n i khí qu n.

Sau can thi p bnh nhn đ c chuy n v đi u tr t khoa H i s c tích c c, sau 1 ngày bnh nhn đã cai đ c máy th , gi m li u thu c tr tim, t nh táo hoàn toàn có th t ăn u ng nói chuy n bình th ng. Hi n t i, ngày 30.3, bnh nhn đã đ c chuy n v khoa N i Tim m ch đi u tr , không còn ph i dùng thu c tr tim, đ ki n có th xu t vi n trong vài ngày t i.

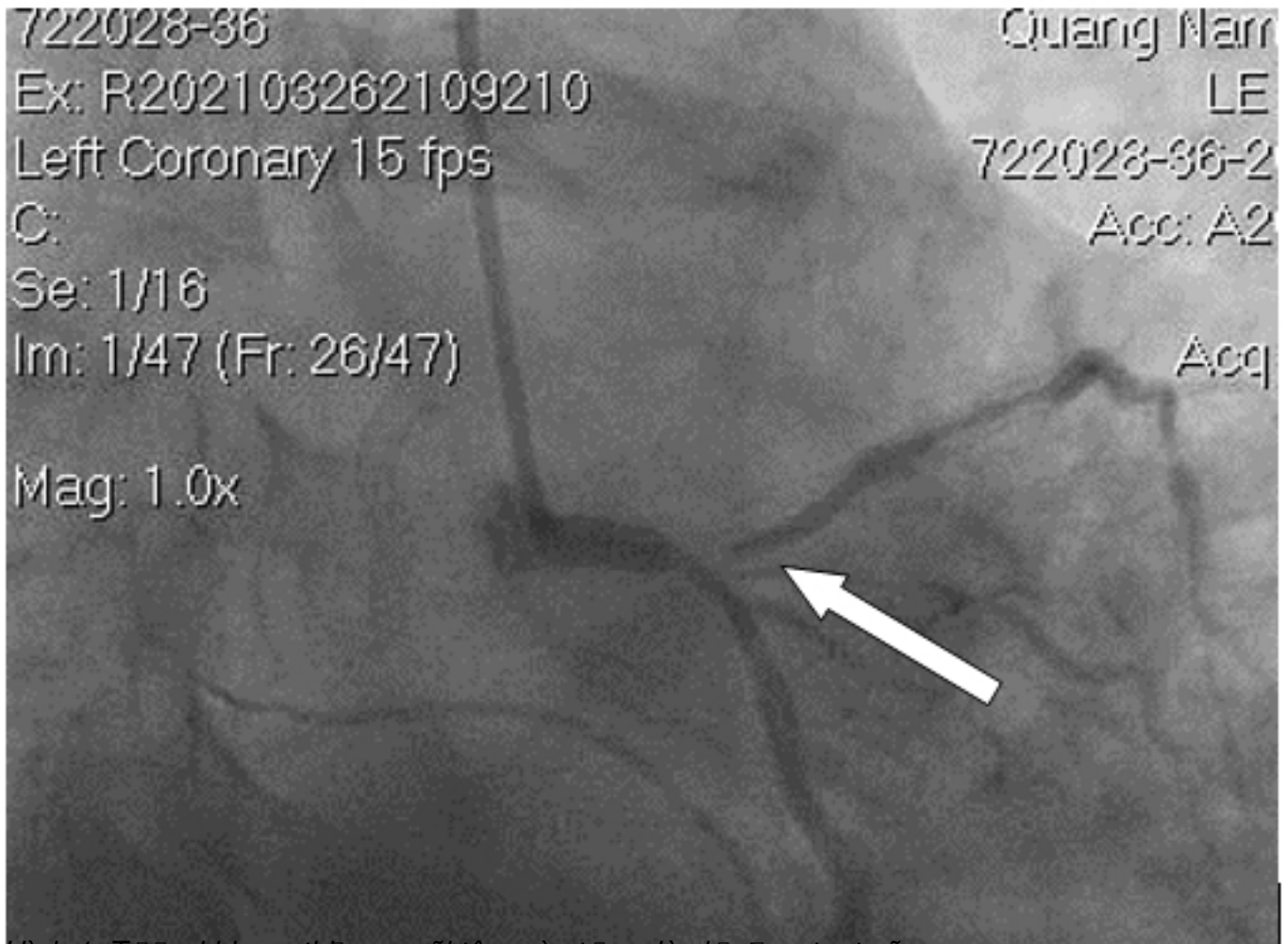

Hình 1. Tràn khi can thiệp – mũi tên màu trắng là chỗ đặt stent cũ

