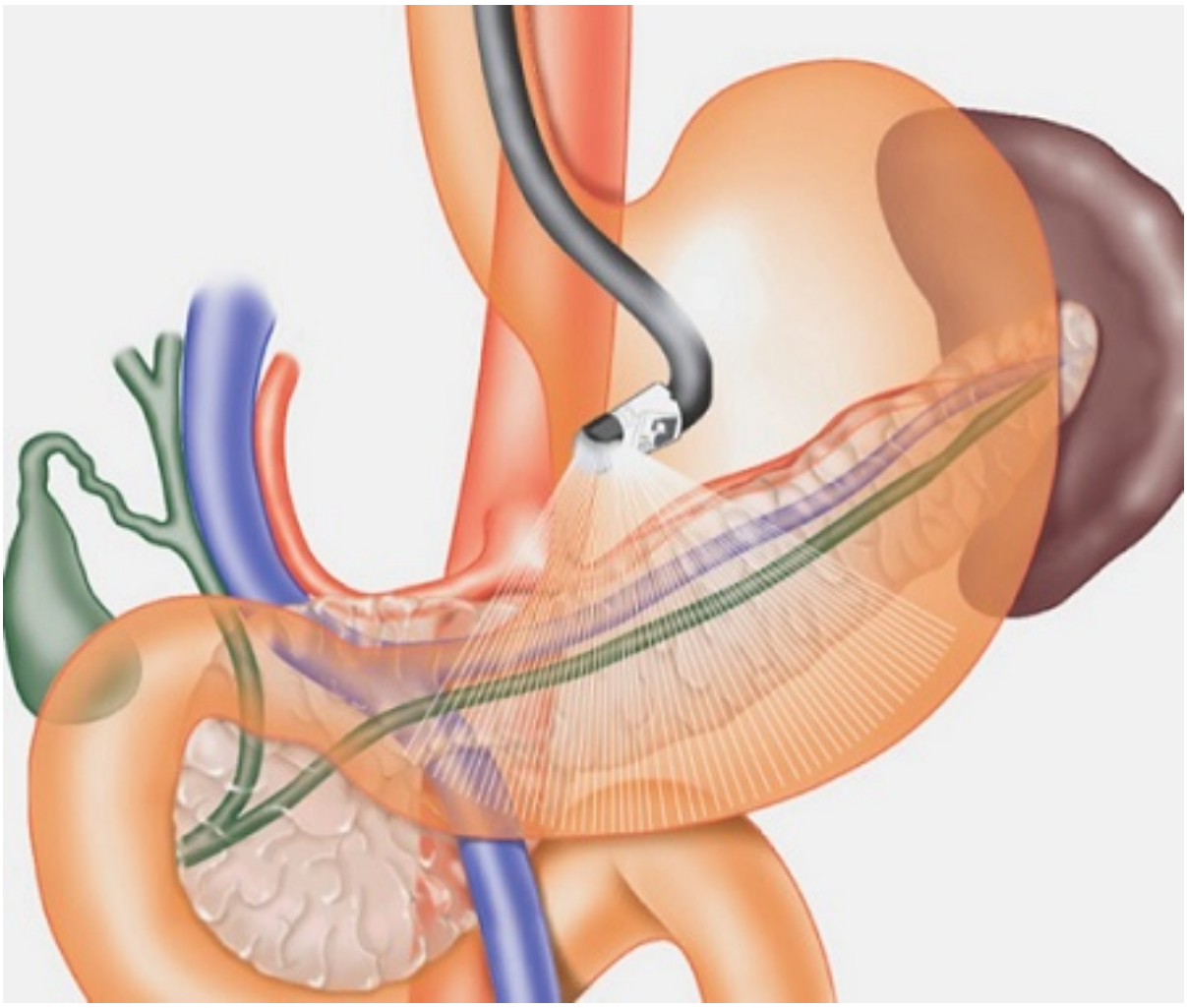
Bs Hu nh Minh Nh t - Khoa N i Tiêu hóa

Nh ng năm g n đây nhi u ph ng ti n ch n đoán hi n đ i ra đ i tuy nhiên đ i v i b nh lý đ ng tiêu hóa trên, n i soi v n gi m t vai trò đ c bi t quan tr ng. Bên c nh l i th v ch n đoán nh nhìn th y tr c ti p t n th ng, sinh thi t làm gi i ph u b nh, tìm vi khu n Helicobater pylori, xác đ nh nguyên nhân, v trí và m c đ ch y máu, n i soi hi n nay đang phát tri n m nh m v m t can thi p đi u tr nh c m máu c p c u, th t tĩnh m ch d phòng, l y d v t, g p giun và đ c bi t là c t đ t niêm m c đi u tr ung th s m.



Nh ng ki n th c v n i soi không ch c n thi t cho các bác sĩ lĩnh v c N i soi, N i tiêu hóa mà

còn giúp ích cho các bác sĩ lâm sàng nói chung. Không nh□ng giúp đ□a ra ch□ đ□nh h□p lý và k□p th□i mà còn di□n gi□i k□t qu□ n□i soi m□t cách đ□y đ□ t□ đó đ□a ra cách x□ trí đúng đ□n đem l□i nhi□u l□i ích cho b□nh nhân. N□i soi đ□□ng tiêu hóa trên là m□t lĩnh v□c khá r□ng l□n, bài vi□t này xin đ□□c đ□ c□p nh□ng nét c□ b□n nh□t v□ m□t ch□ đ□nh, ch□ng ch□ đ□nh và ch□n đoán các b□nh lý th□□ng g□p nh□t.

Theo H□i N□i soi Tiêu hóa c□a M□ (the American Society for Gastrointestinal Endoscopy - ASGE), n□i soi tiêu hóa th□□ng đ□□c ch□ đ□nh:

1. N□u có th□ m□t s□ thay đ□i v□ đi□u tr□ d□a trên k□t qu□ c□a n□i soi.
2. Sau khi th□ nghi□m đi□u tr□ cho ch□ng r□i lo□n tiêu hóa lành tính b□ nghi ng□ đã không thành công.
3. Là ph□□ng pháp đánh giá ban đ□u nh□ là m□t thay th□ cho ch□p X quang.
4. Cân nh□c nh□ m□t th□ thu□t đi□u tr□ đ□u tiên.

N□i soi tiêu hóa th□□ng không đ□□c ch□ đ□nh:

1. Khi k□t qu□ s□ không đóng góp cho đi□u tr□.
2. Theo dõi đ□nh k□ b□nh lý lành tính tr□ khi giám sát c□a m□t tình tr□ng ti□n ung th□

N□i soi tiêu hóa th□□ng ch□ng ch□ đ□nh:

1. Khi các r□i ro đ□i v□i s□c kh□e hay s□ s□ng c□a b□nh nhân đ□□c đánh giá l□n h□n l□i ích t□t nh□t c□a th□ thu□t.
2. Khi s□ h□p tác c□a b□nh nhân không đ□ ho□c không đ□ng ý.
3. Khi th□ng đ□□ng tiêu hóa đã bi□t ho□c nghi ng□.

1. Ch□ đ□nh n□i soi tiêu hóa trên

a. N□i soi ch□n đoán: t□t c□ các tr□□ng h□p nghi ng□ b□nh lý đ□□ng tiêu hóa trên

- B□nh lý th□c qu□n: nu□t v□□ng, nu□t ngh□n, nu□t đau…

- B□nh lý d□ dày tá tràng: đau th□□ng v□, □ h□i, □ chua, bu□n nôn, nôn, chán ăn, đ□y b□ng, khó tiêu…
- S□t cân, thi□u máu không rõ nguyên nhân, di căn gan, ph□i.
- Tri□u ch□ng liên quan gan m□t: x□ gan, ung th□ gan.
- Tri□u ch□ng liên quan hô h□p: ho kéo dài, hít s□c không rõ nguyên nhân.
- Tri□u ch□ng liên quan đ□i tr□c tràng: đa polyp gia đình, viêm ru□t m□n tính.
- Đánh giá t□n th□□ng đ□□ng tiêu hóa trên □ b□nh nhân nu□t hóa ch□t.

b. N□i soi đi□u tr□:

- Xu□t huy□t
- L□y d□ v□t
- H□p th□c qu□n
- C□t polyp
- M□ d□ dày qua n□i soi
- Th□ thu□t qua bóng Vater: l□y s□i, l□y giun, d□n l□u m□t…

2. Ch□ng ch□ đ□nh

a. Tuy□t đ□i:

- Ng□□i tr□□ng thành t□nh táo đ□□c gi□i thích kĩ t□ ch□i n□i soi
- Nghi ng□ th□ng đ□□ng tiêu hóa

b. T□□ng đ□i

- R□i lo□n tâm th□n
- Sau khâu n□i □ng tiêu hóa 7-10 ngày
- T□n th□□ng đ□□ng tiêu hóa m□i do hóa ch□t ki□m ho□c acid
- D□u hi□u sinh t□n không □n đ□nh
- V□n đ□ n□ng v□ tim m□ch, hô h□p
- B□nh nhân quá già y□u
- B□nh nhân đang có thai

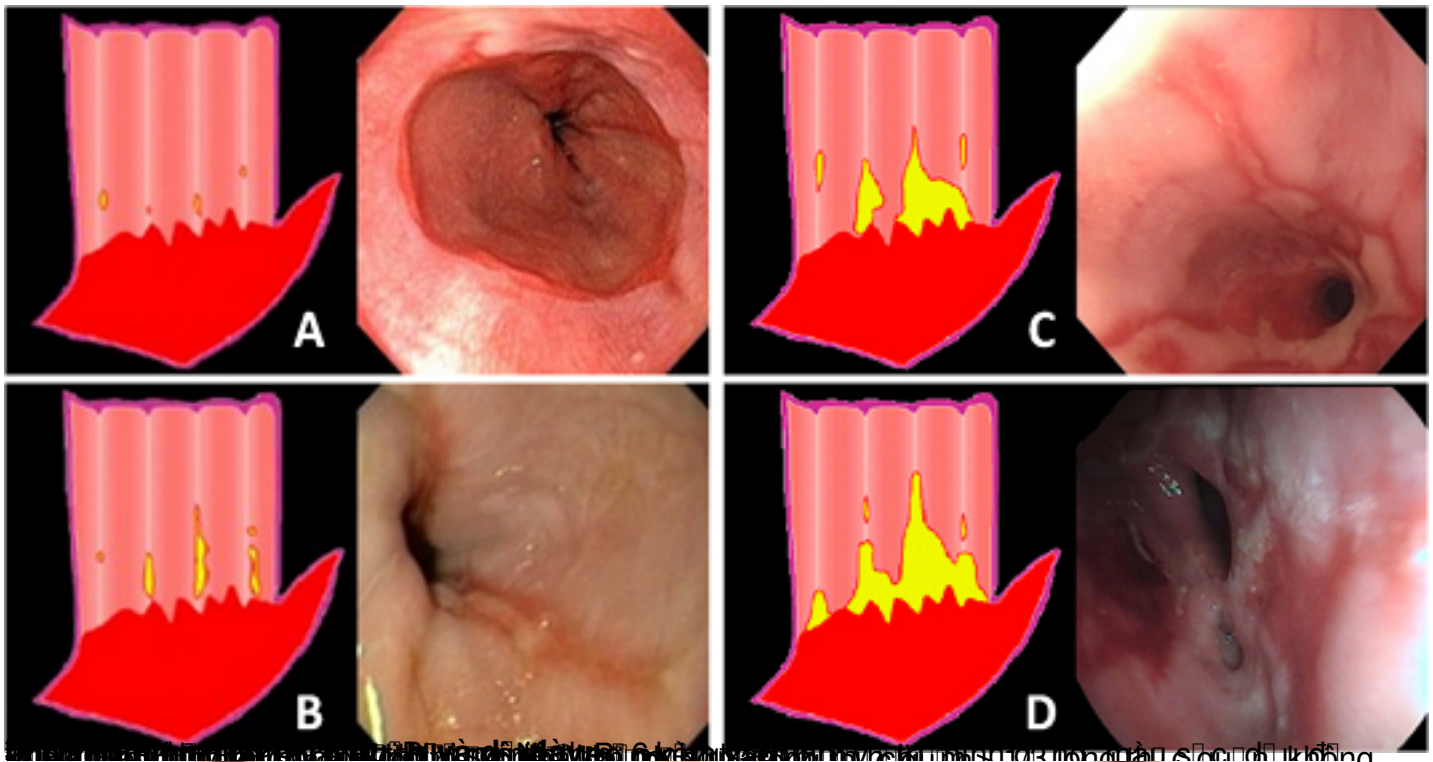
M□t b□nh nhân có th□ có ch□ng ch□ đ□nh nh□ng c□n ph□i cân nh□c nhi□u y□u t□ đ□ có m□t quy□t đ□nh thích h□p cho t□ng hoàn c□nh. Xem xét các y□u t□ sau: l□i ích nh□n đ□□c khi soi, kh□ năng tai bi□n x□y ra, di□n ti□n n□u không soi.

3. Các b□nh lý th□□ng g□p:

a. Viêm th□c qu□n trào ng□□c

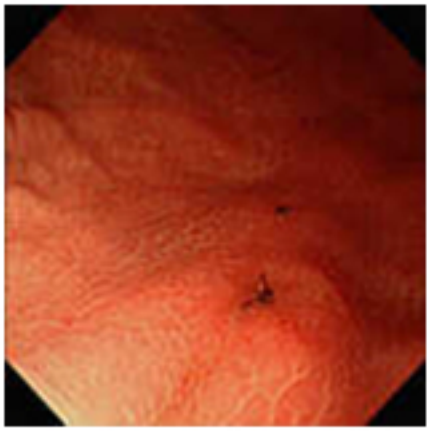
Có nhi□u h□ th□ng phân lo□i trong đó b□ng phân lo□i viêm th□c qu□n trào ng□□c theo Los Angeles đ□□c dùng ph□ bi□n nh□t:

Độ A	Một hay nhiều sang thương niêm mạc < 5mm và không lan sang đỉnh của 2 nếp niêm mạc
Độ B	Một hay nhiều sang thương niêm mạc > 5mm và không lan sang đỉnh của 2 nếp niêm mạc
Độ C	Một hay nhiều sang thương niêm mạc liên tục giữa hai đỉnh của hai hay nhiều nếp niêm mạc nhưng < 75% chu vi thực quản
Độ D	Một hay nhiều sang thương niêm mạc liên tục giữa hai đỉnh của hai hay nhiều nếp niêm mạc chiếm > 75% chu vi thực quản


A
C
B
D


Độ I
Độ II
Độ III

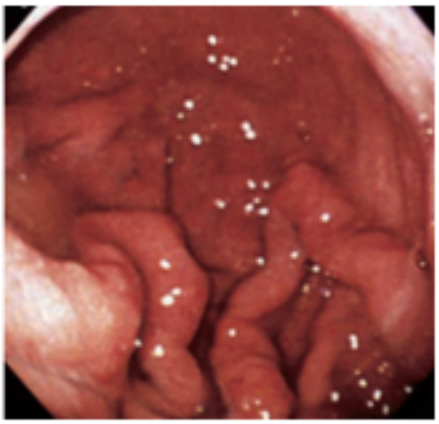

1
2
3



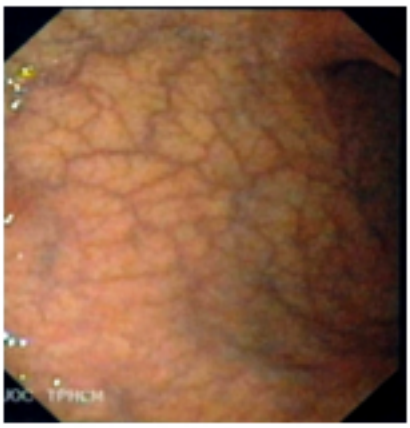
4



5



6



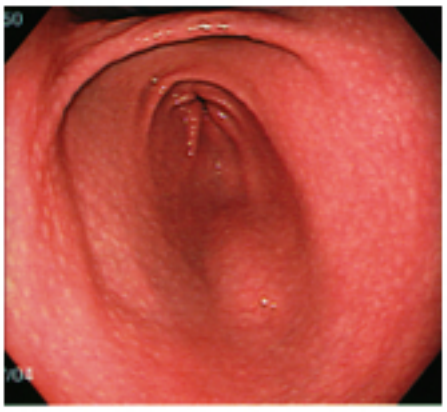
7



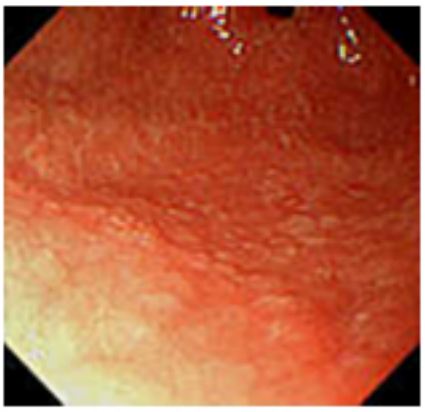
8



9



10



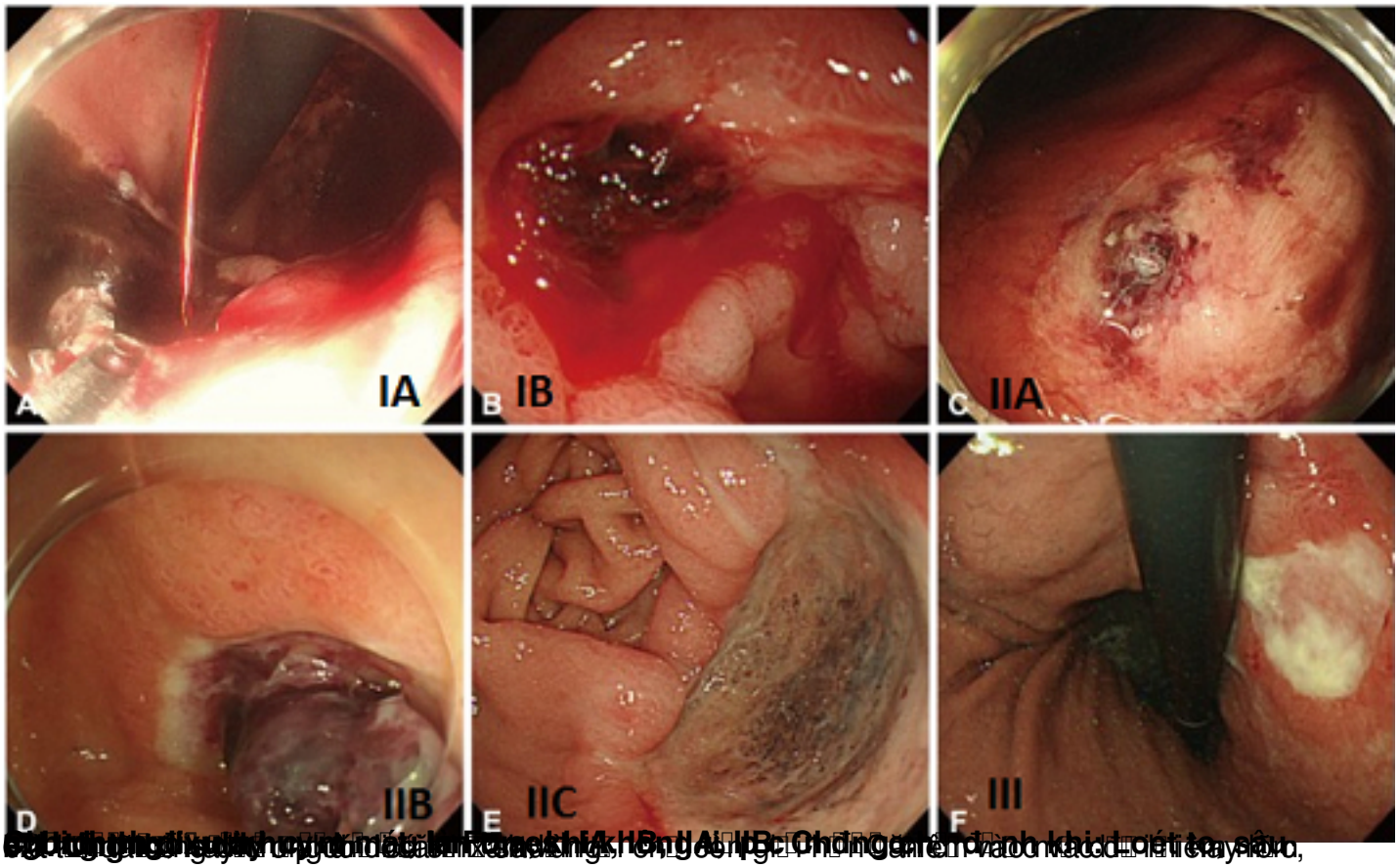
11

(shape), b mt

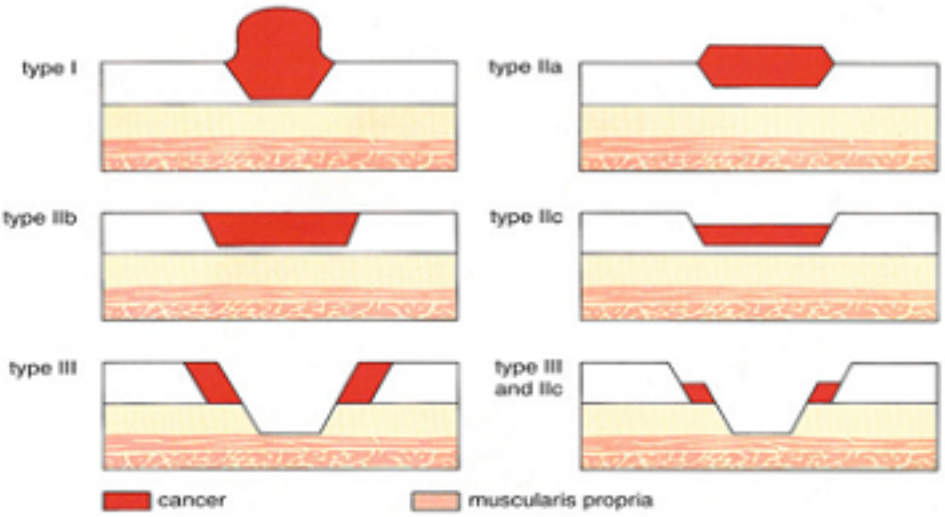
Tính chất	Lành tính	Ác tính
Hình dạng	Tròn, bầu dục	Méo mó, không đều
Đáy	Sạch/vàng nhạt/máu đen	Bẩn, hoại tử
Bờ	Tròn, đều, phẳng	Nham nhở, gồ cao, dễ chảy máu
Nếp niêm mạc	Đến sát ổ loét	Cách xa ổ loét
Nhu động	Còn, mềm mại	Mất, giảm
Chảy máu	Ít có, từ đáy	Hay có, từ bờ

Phân lo□i Forrest: đánh giá nguy c□ xu□t huy□t (XH) b□ng cách quan sát đáy □ loét

	Đáy ổ loét	Ý nghĩa	XH tái phát
IA	Máu phun thành tia	Mới XH từ động mạch	*80-90%*
IB	Máu chảy thành dòng	Mới XH từ tĩnh mạch	*10-30%*
IIA	Mạch máu lộ	Mới xuất huyết	*50-60%*
IIB	Cục máu đông	Mới xuất huyết	*25-35%*
IIC	Cặn máu đen	Mới xuất huyết	*0-8%*
III	Đáy sạch	Không có nguy cơ XH	*0-3%*

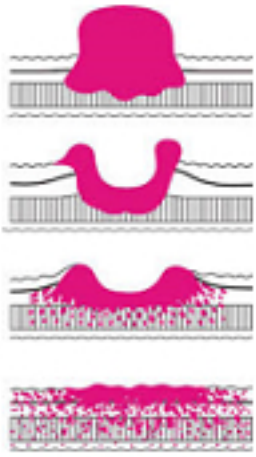


Type 0 I: lồi
Type 0 IIa: hơi nhô
Type 0 IIb: phẳng
Type 0 IIc: hơi lõm
Type 0 III: lõm sâu



B□nh lý th□ng g□p

□□ng th□ y□□t quá l□p d□□i niêm m□c và b□t bu□c ph□i gi□i quy□t b□ng

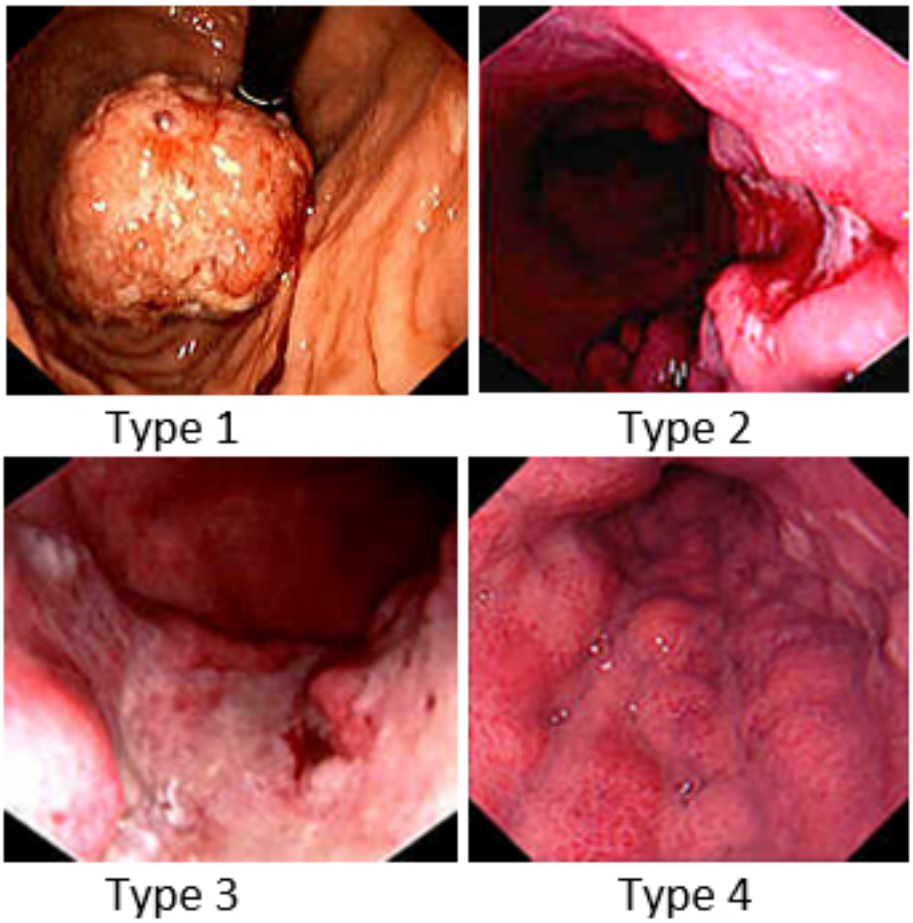


Type 1: Dạng polyp, giới hạn rõ, thường có đáy rộng.

Type 2: Loét giới hạn rõ, bờ nhô cao

Type 3: Loét giới hạn không rõ, thâm nhiễm vào mô xung quanh

Type 4: Dạng thâm nhiễm lan tỏa
Type 5: Không thuộc các dạng trên



Tài li u tham kh o:
1. Bài gi ng N i soi Đ i cương - Bs. Ph m Ch B y. Khoa N i soi BV nh vi n
2. Diagnostic Upper Gastrointestinal Endoscopy, ASGE (2012) - Bs. Khoa N i soi BV nh vi n