Đ ng Th Hu nh M - Khoa Hóa sinh

*** Kháng nguyên ung th CA 125 là gì?**

Kháng nguyên ung th CA 125 là m t glycoprotein l n (200 – 1000 kDa) bình th ng đ c tìm th y n i m c t cung,trong d ch t cung, xong đ c tìm th y trong dòng tu n hoàn. Kháng nguyên CA 125 cũng có th đ c tìm th y trên b m t c a nhi u t bào ung th bu ng tr ng. Ch th y có CA 125 trong máu khi có tình tr ng phá h y c a các mô này (vd : b nh nhân b ung th n i m c t cung hay ung th bu ng tr ng).

*** T i sao th c hi n xét nghi m CA 125?**

- M t xét nghi m CA125 có th đ c th c hi n đ :

- Ki m tra ph n ng c a m t ng i đ đi u tr ung th bu ng tr ng, đây là vi c s d ng chính c a các xét nghi m CA125.
- Ki m tra xem ung th bu ng tr ng đã tr l i (tái phát) sau khi đi u tr

Vi t b i Biên t p viên
Th t, 28 Tháng 9 2016 17:37 - L n c p nh t cu i Th t, 28 Tháng 9 2016 17:44

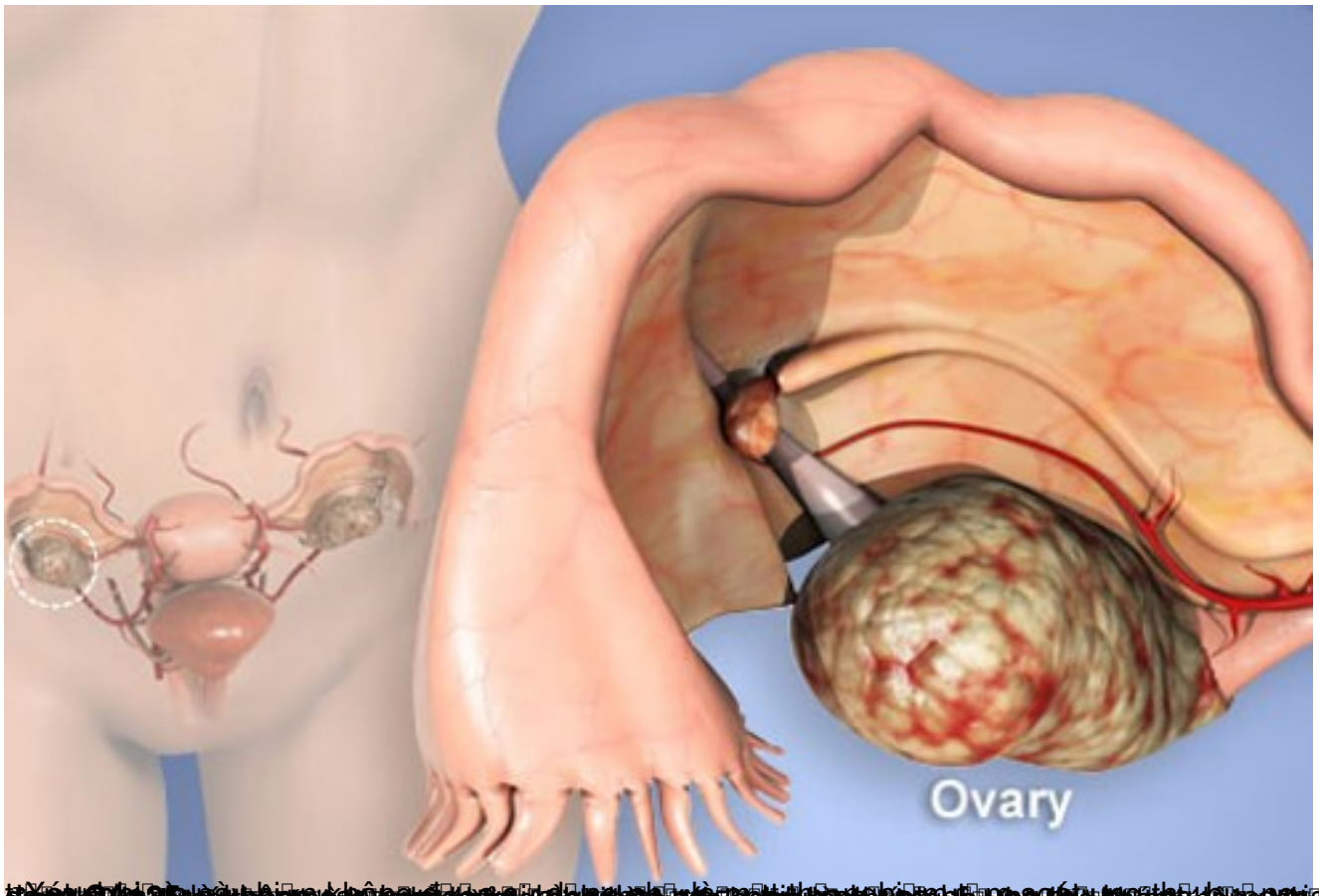

[redacted]