Bs Ph□m Thanh Tùng - Khoa Ngo□i TN-LN

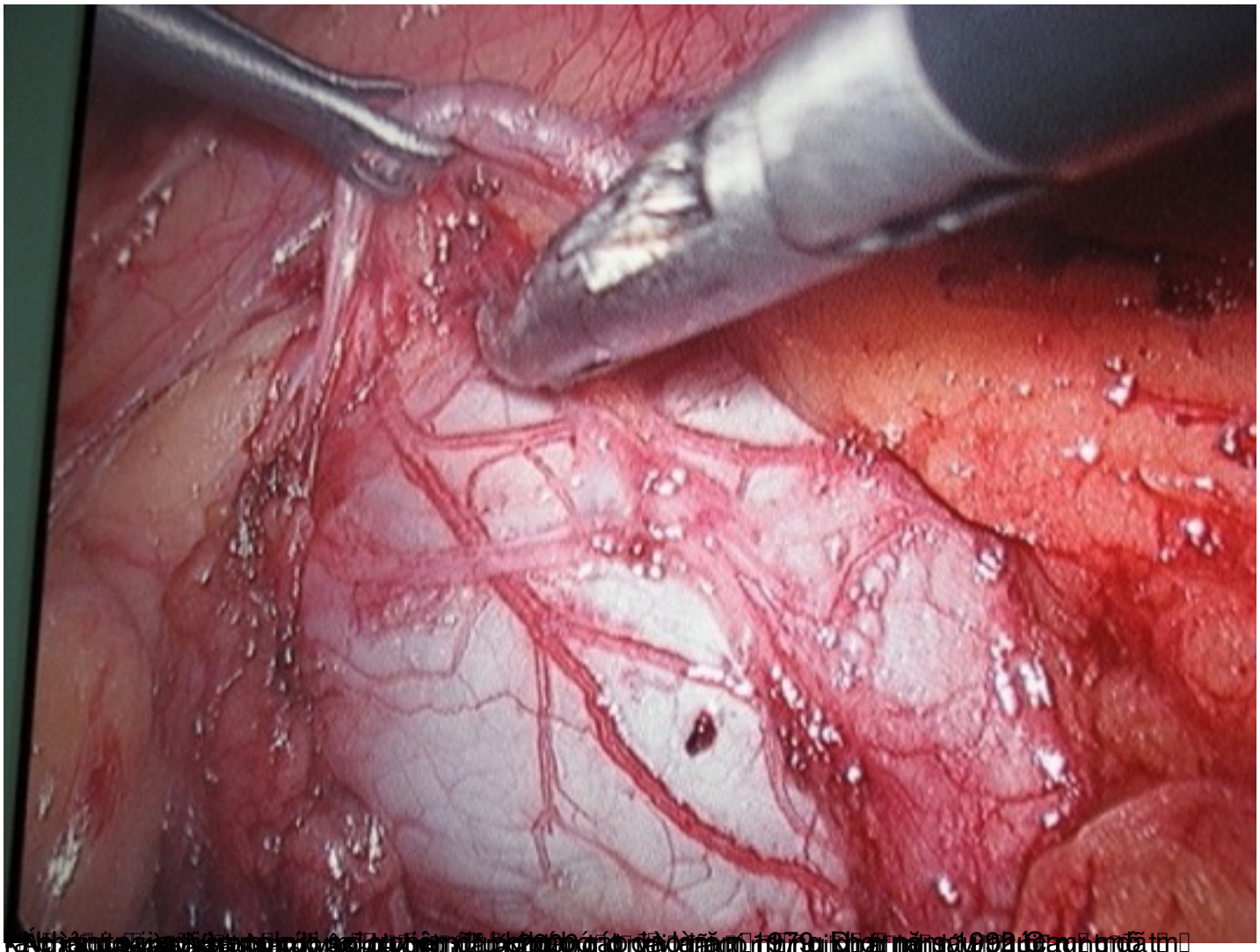
I. Khoang sau phúc m□c:

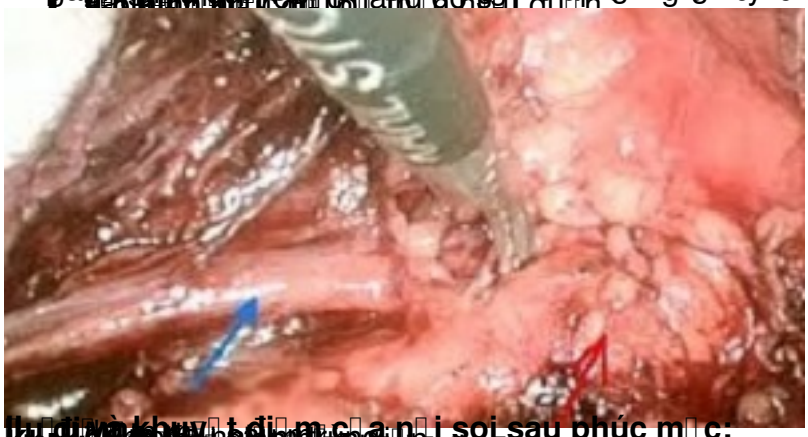
- Khoang sau phúc m□c đ□□c gi□i h□n phía tr□□c là phúc m□c thành sau, phía sau là m□c ngang, phía trên là c□ hoành, phía d□□i là vành ch□u.

- Khoang sau phúc m□c đ□□c chia làm 3 khoang:

  - khoang sau
  - khoang gi□a
  - khoang tr□□c

- Khoang sau phúc m□c là ph□u tr□□ng quen thu□c c□a r□t nhi□u ph□u thu□t v□ h□ ti□t ni□u





Hình ảnh khuyết điểm của nội soi sau phúc mạc:

- Khó khăn trong thao tác phẫu thuật nội soi



Ph□u thu□t n□i soi sau phúc m□c đã□ri□nkhai r□t nhi□u ph□u

