

Dò đòng mịch cnh xoang hang

Vit bi Biên t p viên

Th hai, 30 Tháng 9 2024 08:11 - L n c p nh t cu i Th ba, 01 Tháng 10 2024 08:21

BS. Bùi Văn Phú -

I. Đ I C NG

Dò đòng mịch cnh xoang hang (CCF) là k t qu c a s k t n i m ch máu b t th ng gi a đòng mịch cnh trong (ICA) ho c đòng mịch cnh ngoài (ECA) và các kênh tnh mịch c a xoang hang(CS). CCF đ c phân lo i đ a trên h th ng đòng mịch liên quan, huy t đòng h c và nguyên nhân. Bi u hi n có th khác nhau và không đ c hi u, tuy nhiên bnh nhân b CCF th ng có bi u hi n v m t do đ n l u tnh mịch m t t xoang hang. Ch n đoán s m và x trí thích h p là đ i u c n thi t đ tránh các bi n ch ng đ đ a th l c và tnh m ng.

V n t c dòng ch y c a CCF, gi i ph u tnh mịch và s ti n tri n c a các tri u ch ng c a bnh nhân quy t đnh bi n pháp can thi p đ c s đ ng đ đ i u tr CCF.

Dò đòng mịch cnh xoang hang

Viết bởi Biên tập viên

Thứ hai, 30 Tháng 9 2024 08:11 - Lần cập nhật cuối Thứ ba, 01 Tháng 10 2024 08:21

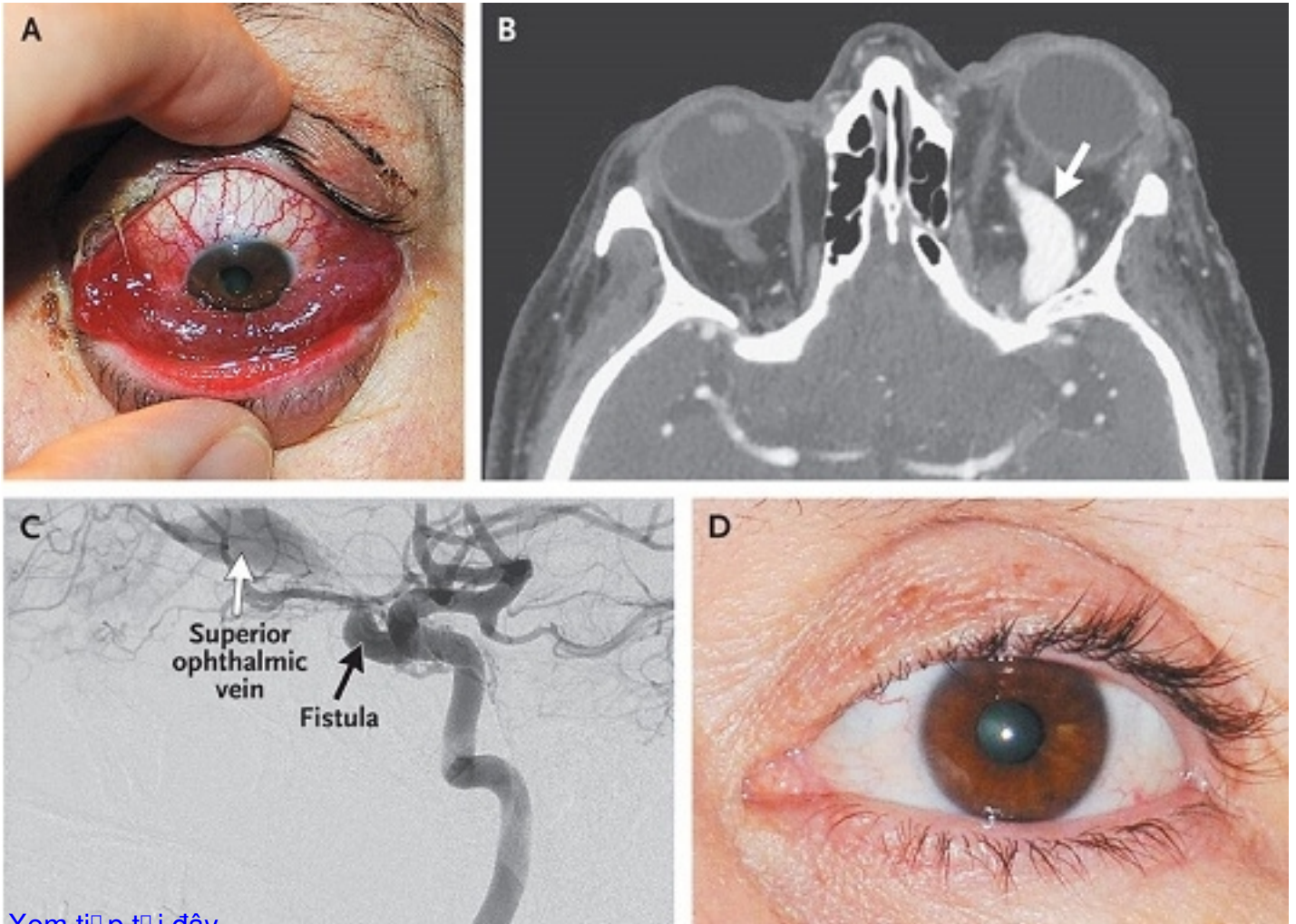

[Xem tiếp tại đây](#)