

Bs CK1 Ngỏ Thỏ Thu Thỏ o -

Đỏ T Vỏ N Đỏ

Nang thân răng là mọt nang phỏ biỏ n đỏ ng hàng thỏ hai trong các nang do răng (sau nang quanh chỏp) và là nang phỏ biỏ n nhỏ t trong các nang tăng trỏ ng do răng. Nang bao quanh mọt thân răng ngỏ m sau khi đã tỏ o xong men răng. Bỏ nh lý này tiỏ n trỏ n âm thỏ m trong thỏ i gian dài và thỏ ng chỏ đỏ c phát hiỏ n khi đã gây tiêu xỏ ng, sỏ ng đau hoỏ c biỏ n đỏ ng khuôn mọt nỏ u không đỏ c đỏ u trỏ kỏ p thỏ i.

Mỏ c dù có thỏ đỏ c phát hiỏ n tình cỏ qua chỏ p X-quang đỏ nh kỏ , trong nhiỏ u trỏ ng hỏ p, nang thân răng chỏ đỏ c chỏ n đỏ án khi bỏ nh nhân có biỏ u hiỏ n lâm sàng rõ rỏ t hoỏ c có biỏ n chỏ ng. Đỏ u này cho thỏ y tỏ m quan trỏ ng cỏ a viỏ c thăm khám đỏ nh kỏ và chỏ đỏ nh hìnhỏ nh hỏ c phỏ hỏ p trong phát hiỏ n sỏ m các tỏ n thỏ ng xỏ ng hàm tiỏ mỏ n.

Chúng tôi xin trình bày mọt trỏ ng hỏ p nang thân răng R47, R48 mỏ c ngỏ m, đỏ c phát hiỏ n và xỏ trí tỏ i khoa Rỏ ng Hàm Mọt - Bỏ nh viỏ n Đa khoa Quỏ ng Nam nhỏ m nhỏ n mỏ nh vai trò cỏ a chỏ n đỏ án sỏ m, chỏ đỏ nh đỏ u trỏ đỏ ng lúc và theo đỏ i hỏ u phỏ u tích cỏ c trong viỏ c ngỏ n gỏ a các biỏ n chỏ ng nghiỏ m trỏ ng.

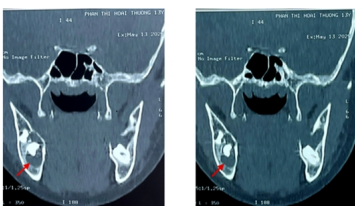

[Xem tiỏ p tỏ i đây](#)